工 事 施 工 予 定 週 報

【2019年 12月 9日 ～ 2019年 12月 15日】

工事件名：下高井戸調節池工事

工事期間：2017年12月15日から2023年 12月11日

受注者：大成・徳倉建設共同企業体

監理技術者：木村　誉哉

工種	日付	今週実績							来週予定							再来週予定		
		12/2	12/3	12/4	12/5	12/6	12/7	12/8	12/9	12/10	12/11	12/12	12/13	12/14	12/15	12/16	12/17	12/18
		月	火	水	木	金	土	日	月	火	水	木	金	土	日	月	火	水
土工・掘削工 支持杭打設工 桟橋設置工	永福橋付近 神田川　下流部																	
	神田川　中央部	プラント解体 資機材・重機搬出	自転車集積所復旧工 護岸手摺復旧						自転車集積所復旧工 路盤・法面整形・二次製品									
調節池工事	調節池ヤード 残土運搬・仮置・整地	敷鉄板設置工	産廃搬出工 Co塊破砕・産廃搬出 音が出ます。 河川敷 植栽撤去工		支障物撤去工 北側ﾈｯﾄﾌｪﾝｽ･支柱 音が出ます。				産廃搬出工 産廃搬出 支障物撤去工 北側ﾈｯﾄﾌｪﾝｽ･支柱、ﾊﾞｯｸﾈｯﾄ 音が出ます。 南側　樹木剪定・撤去工	音が出ます。						産廃搬出工 産廃搬出 支障物撤去工 南側ﾈｯﾄﾌｪﾝｽ 北側　樹木剪定・撤去工		
	調節池ヤード 舗装工 ダンプ洗浄場工 ダンプ台貫設置工											舗装工 スロープ設置 ダンプ洗浄場工 掘削・砕石・型枠 ダンプ台貫設置工 掘削・砕石・型枠			舗装工 集水桝・排水側溝 ダンプ洗浄場工 掘削・砕石・型枠 ダンプ台貫設置工 掘削・砕石・型枠		
資機材 搬入出予定	昼 間（8時～17時） 搬出入	2tﾄﾗｯｸ2往復 4tﾄﾗｯｸ2往復 15tﾄﾗｯｸ2往復 25tRC搬入	2tﾄﾗｯｸ2往復 4tﾄﾗｯｸ2往復 10tﾄﾗｯｸ 2台×5回	2tﾄﾗｯｸ2往復 4tﾄﾗｯｸ2往復 10tﾄﾗｯｸ 2台×5回	2tﾄﾗｯｸ2往復 4tﾄﾗｯｸ2往復 10tﾄﾗｯｸ 2台×5回	2tﾄﾗｯｸ2往復 4tﾄﾗｯｸ2往復 10tﾄﾗｯｸ 2台×5回			2tﾄﾗｯｸ2往復 4tﾄﾗｯｸ2往復 10tﾄﾗｯｸ 4台×5回	2tﾄﾗｯｸ2往復 4tﾄﾗｯｸ2往復 10tﾄﾗｯｸ 4台×5回	2tﾄﾗｯｸ2往復 4tﾄﾗｯｸ2往復 10tﾄﾗｯｸ 4台×5回	2tﾄﾗｯｸ2往復 4tﾄﾗｯｸ2往復 10tﾄﾗｯｸ 4台×5回	2tﾄﾗｯｸ2往復 4tﾄﾗｯｸ2往復 10tﾄﾗｯｸ 4台×5回			2tﾄﾗｯｸ2往復 4tﾄﾗｯｸ2往復 10tﾄﾗｯｸ 4台×5回	2tﾄﾗｯｸ2往復 4tﾄﾗｯｸ2往復 10tﾄﾗｯｸ 4台×5回	2tﾄﾗｯｸ2往復 4tﾄﾗｯｸ2往復 10tﾄﾗｯｸ 4台×5回
	早 朝（ 5時～6時） 夜 間（23時～24時） 搬出入	BH0.7m3 早朝搬入 5:00～ 杭打機 夜間搬出 23:00～																
行　事							土休日	休日						土休日	休日			

《 備 考 》 ※ 今週・・・黒　来週・・・赤　再来週・・・青

下高井戸調節池工事の施工状況について

【 2019年　12月　9日　～　2019年　12月　15 日】

平　面　図

来週の作業予定

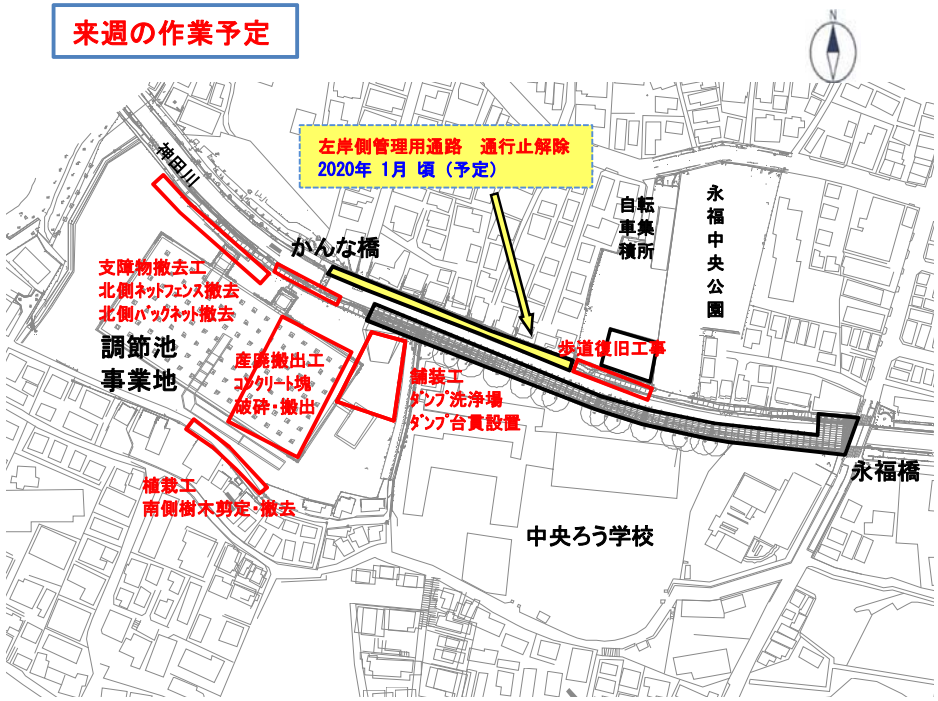

竣工イメージ

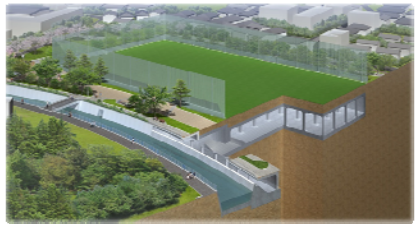

問い合わせ先

施工者：　大成･徳倉建設共同企業体
現場代理人　大塚　剛　　監理技術者　木村　誉哉
電話番号：03－6304－7380
070－4475－0980（木村携帯）
発注者：　東京都第三建設事務所　工事第二課
担当　　木村、芦田
電話番号：03－3387－6250

工事内容　：　【下高井戸調節池工事】
調節池　112.5m×54.5mをｺﾝｸﾘｰﾄ構造物にて構築します。
（越流堤・ﾎﾟﾝﾌﾟ槽・排水樋管・坂路　他）

工事工程表

QRｺｰﾄﾞ　：問い合わせ先が表示されます。
HPｱﾄﾞﾚｽ：https://simotakaido.com/

QRコード

通行止めと迂回路の状況

現　場　写　真

調節池ヤード（東側）を望む

調節池ヤード（西側）を望む