工 事 施 工 予 定 週 報

【 2020年 1月 20日 ～ 2020年 1月 26日 】

工事件名：下高井戸調節池工事

工事期間：2017年12月15日から2023年 12月11日

受注者：大成・徳倉建設共同企業体

監理技術者：木村　誉哉

工種 ＼ 日付		今週実績							来週予定							再来週予定		
		1/13	1/14	1/15	1/16	1/17	1/18	1/19	1/20	1/21	1/22	1/23	1/24	1/25	1/26	1/27	1/28	1/29
		月	火	水	木	金	土	日	月	火	水	木	金	土	日	月	火	水
自転車集積所復旧工	神田川　中央部		作 業 無 し							作 業 無 し						作 業 無 し		
調節池工事	掘削・残土搬出	成人の日	一次整地工（掘削・鋤取り） 残土搬出 音が出ます。						一次整地工（掘削・鋤取り） 残土搬出 音が出ます。							一次整地工（掘削・鋤取り） 残土搬出 音が出ます。		
	セメント改良工											セメント改良工 土砂撹拌				セメント改良工 土砂撹拌		
	仮囲い設置工		仮囲い設置工 南側　仮囲い設置							仮囲い設置工 北側　仮囲い設置 支障物撤去工 ｺﾝｸﾘｰﾄ塀撤去 音が出ます。						仮囲い設置工 北側　仮囲い設置 支障物撤去工 ｺﾝｸﾘｰﾄ塀撤去 音が出ます。		
	事務所設置工		事務所設置工 基礎工 音が出ます。						事務所設置工 鉄骨工事　ﾊｳｽ建方　ﾌﾟﾚﾊﾌﾞ3F建 音が出ます。							事務所設置工 内装工事		
資機材搬入出予定	昼 間（8時～17時）搬出入		2tﾄﾗｯｸ2往復 4tﾄﾗｯｸ2往復 10tﾄﾗｯｸ 12台×5回	2tﾄﾗｯｸ2往復 4tﾄﾗｯｸ2往復 10tﾄﾗｯｸ 12台×5回	2tﾄﾗｯｸ2往復 4tﾄﾗｯｸ2往復 10tﾄﾗｯｸ 12台×5回	2tﾄﾗｯｸ2往復 4tﾄﾗｯｸ2往復 10tﾄﾗｯｸ 12台×5回			2tﾄﾗｯｸ2往復 4tﾄﾗｯｸ2往復 10tﾄﾗｯｸ 16台×5回	2tﾄﾗｯｸ2往復 4tﾄﾗｯｸ2往復 10tﾄﾗｯｸ 16台×5回	2tﾄﾗｯｸ2往復 4tﾄﾗｯｸ2往復 10tﾄﾗｯｸ 16台×5回	2tﾄﾗｯｸ2往復 4tﾄﾗｯｸ2往復 10tﾄﾗｯｸ 16台×5回	2tﾄﾗｯｸ2往復 4tﾄﾗｯｸ2往復 10tﾄﾗｯｸ 16台×5回			2tﾄﾗｯｸ2往復 4tﾄﾗｯｸ2往復 10tﾄﾗｯｸ 10台×8回	2tﾄﾗｯｸ2往復 4tﾄﾗｯｸ2往復 10tﾄﾗｯｸ 10台×8回	2tﾄﾗｯｸ2往復 4tﾄﾗｯｸ2往復 10tﾄﾗｯｸ 10台×8回
	早 朝（ 5時～6時） 夜 間（23時～24時） 搬出入																	
行　事		祝日					土休日	休日						土休日	休日			

《 備　考 》　※　今週・・・黒　　来週・・・赤　　再来週・・・青

下高井戸調節池工事の施工状況について

【 2020年　1月 20日　～　2020年　1月　26日】

平　面　図

来週の作業予定

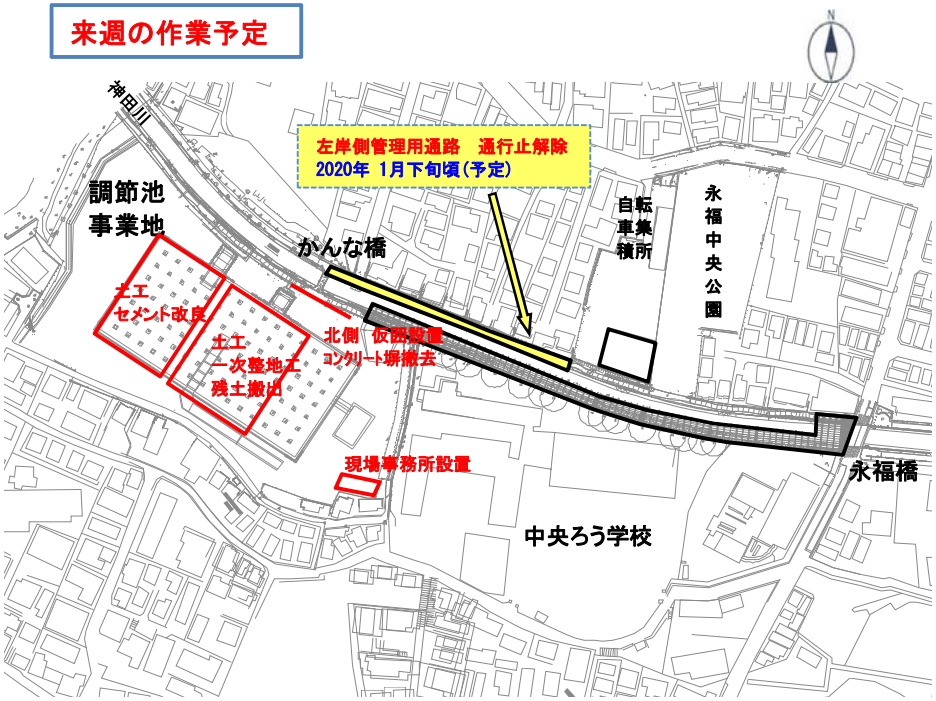

竣工イメージ

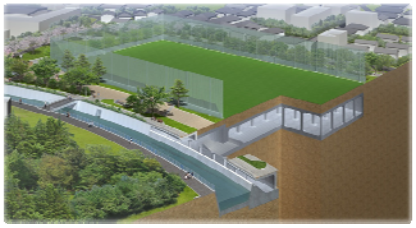

問い合わせ先

施工者：大成･徳倉建設共同企業体
現場代理人　大塚　剛　　監理技術者　木村　誉哉
電話番号：03－6304－7380
070－4475－0980（木村携帯）
発注者：東京都第三建設事務所　工事第二課
担当　　木村、芦田
電話番号：03－3387－6250

工事内容　：　【下高井戸調節池工事】
調節池　112.5m×54.5mをｺﾝｸﾘｰﾄ構造物にて構築します。
（越流堤・ﾎﾟﾝﾌﾟ槽・排水樋管・坂路　他）

工事工程表

工　種	2019年（令和 元年） 9	12	2020年（令和 2年） 3	6	9	12	2021年（令和 3年） 3	6	9	12	2022年（令和 4年） 3	6	9	12	2023年（令和 5年） 3	6	9	12	2024年（令和 6年） 3	6	9	12
準備工		家屋調査																				
地下調節池 導水路 ポンプ槽		支障物撤去	土留杭 桟橋工		掘削工						構築工				埋戻し							
越流堤・排水樋管																	鋼矢板工 掘削工	構築工		護床工 埋戻し		
坂路工																	鋼矢板工 掘削工	構築工		埋戻し		
片付工																					片付工	

QRコード

QRｺｰﾄﾞ　：問い合わせ先が表示されます。
HPｱﾄﾞﾚｽ：https://simotakaido.com/

通行止めと迂回路の状況

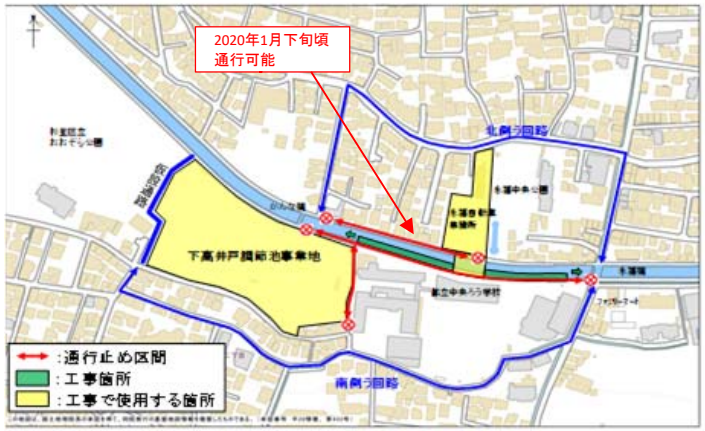

現　場　写　真

桟橋上　工事用道路

調節池ヤード（西側）を望む