工 事 施 工 予 定 週 報

【2020年 2月 17日 ～ 2020年 2月 23日】

工事件名：下高井戸調節池工事

工事期間：2017年12月15日から2023年 12月11日

受注者：大成・徳倉建設共同企業体

監理技術者：木村　誉哉

工種	日付	今週実績							来週予定							再来週予定		
		2/10	2/11	2/12	2/13	2/14	2/15	2/16	2/17	2/18	2/19	2/20	2/21	2/22	2/23	2/24	2/25	2/26
		月	火	水	木	金	土	日	月	火	水	木	金	土	日	月	火	水
自転車集積所復旧工	神田川　中央部		祝日休工	作業無し			休日作業				作業無し			休日作業		振替休日	作業無し	
調節池工事	掘削・残土搬出																	
	セメント改良工	コンクリート塊破砕		コンクリート塊搬出														
		セメント改良工							セメント改良工									
	仮設工・場内整備工	土砂撹拌							土砂撹拌									
		仮設工・場内整備工							仮設工・場内整備工								仮設工・場内整備工	
	地中連続壁工					地中連続壁工			地中連続壁工									
						重機・資機材搬入			重機・資機材搬入									
											地中連続壁工						地中連続壁工	
											削孔・造成						削孔・造成	
											音が出ます。						音が出ます。	
	事務所設置工	事務所設置工							事務所設置工									
		内装工事							内装工事									
資機材搬入出予定	昼間（8時～17時）搬出入	2tトラック2往復 4tトラック2往復 10tトラック 10台×5 15tトラック 4台		2tトラック2往復 4tトラック2往復 10tトラック 10台×5 15tトラック 4台	2tトラック2往復 4tトラック2往復 15tトラック 4台	2tトラック2往復 4tトラック2往復 15tトラック 4台	2tトラック2往復 4tトラック2往復		2tトラック2往復 4tトラック2往復 10tトラック 10台×5 15tトラック 4台	2tトラック2往復 4tトラック2往復 10tトラック 10台×5 15tトラック 4台	2tトラック2往復 4tトラック2往復 10tトラック 10台×5 15tトラック 4台	2tトラック2往復 4tトラック2往復 15tトラック 4台	2tトラック2往復 4tトラック2往復 15tトラック 4台	2tトラック2往復 4tトラック2往復			2tトラック2往復 4tトラック2往復 15tトラック 4台	2tトラック2往復 4tトラック2往復 15tトラック 4台
	早朝（5時～6時） 夜間（23時～24時） 搬出入					早朝 5:00 低床トレーラー 50tRC 夜間23:00 50tRC搬出			早朝 5:00～ 低床トレーラー		早朝 5:00 低床トレーラー 50tRC 夜間23:00 50tRC搬出	早朝 5:00～ 低床トレーラー					夜間23:00 BH0.7搬出	夜間23:00 BH0.7搬出
行事			建国記念日				休日作業	休日						休日作業	天皇誕生日	振替休日		

《 備 考 》 ※ 今週・・・黒　来週・・・赤　再来週・・・青

下高井戸調節池工事の施工状況について

【 2020年 2月 17日 ～ 2020年 2月 23日】

平 面 図

来週の作業予定

竣工イメージ

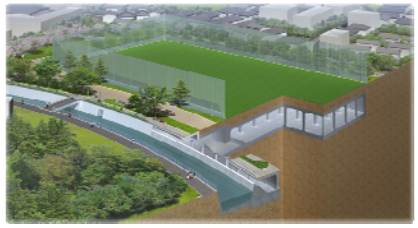

問い合わせ先

施工者: 大成・鹿島建設共同企業体

現場代理人 大塚 剛 監理技術者 木村 雅哉

電話番号: 03－6304－7380

070－4475－0960（木村携帯）

発注者: 東京都第三建設事務所 工事第二課

担当 木村、芦田

電話番号:03－3387－6250

工事内容 : 【下高井戸調節池工事】

調節池 112.5m×54.5mをｺﾝｸﾘｰﾄ構造物にて構築します。

（越流堤・ﾎﾟﾝﾌﾟ槽・排水樋管・坂路 他）

工事工程表

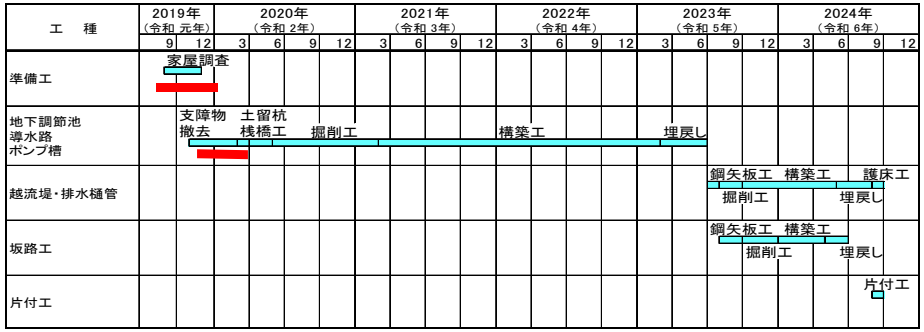

QRｺｰﾄﾞ : 問い合わせ先が表示されます。

HPｱﾄﾞﾚｽ : https://simotakaido.com/

QRコード

通行止めと迂回路の状況

現 場 写 真

永福橋より望む

地盤改良工 土砂撹拌