# 工 事 施 工 予 定 週 報

【2020年 6月 8日 ～ 2020年 6月 14日】

工事件名：下高井戸調節池工事

工事期間：2017年12月15日から2023年 12月11日

受注者：大成・徳倉建設共同企業体

監理技術者：木村　誉哉

| 工種 ＼ 日付 | | 今週実績 | | | | | | | 来週予定 | | | | | | | 再来週予定 | | |
|---|---|---|---|---|---|---|---|---|---|---|---|---|---|---|---|---|---|---|
| | | 6/1 | 6/2 | 6/3 | 6/4 | 6/5 | 6/6 | 6/7 | 6/8 | 6/9 | 6/10 | 6/11 | 6/12 | 6/13 | 6/14 | 6/15 | 6/16 | 6/17 |
| | | 月 | 火 | 水 | 木 | 金 | 土 | 日 | 月 | 火 | 水 | 木 | 金 | 土 | 日 | 月 | 火 | 水 |
| 調節池工事 | 仮　設　工 | | | | | | | | | | | | | | | 仮設工<br>外周部　手摺・ネット設置 | | |
| | 地下水位低下工 | | | | | | | | | | | | ｽｰﾊﾟｰｳｪﾙﾎﾟｲﾝﾄ工<br>資機材搬入・荷卸し | | | ｽｰﾊﾟｰｳｪﾙﾎﾟｲﾝﾄ工<br>削孔・ｹｰｼﾝｸﾞ建込、設置<br>音が出ます。 | | |
| | 地中連続壁工 | 地中連続壁工 1号機（北側）<br>削孔・鋼材建込・造成<br>音が出ます。<br>敷鉄板集積・搬出<br>音が出ます。 | | | | | | | 地中連続壁工 1号機（北側）<br>本体機・プラント解体搬出<br>音が出ます。 | | 敷鉄板集積・搬出<br>音が出ます。 | 90tCC解体搬出<br>音が出ます。 | | | | | | |
| 資機材搬入出予定 | 昼 間（8時～17時）<br>搬出入 | 2tﾄﾗｯｸ2往復<br>4tﾄﾗｯｸ2往復<br>10tﾄﾗｯｸ 3台<br>10tDT 3台 | 2tﾄﾗｯｸ2往復<br>4tﾄﾗｯｸ2往復<br>10tﾄﾗｯｸ 3台<br>10tDT 3台<br>ｾﾐﾄﾚｰﾗｰ 1台 | 2tﾄﾗｯｸ2往復<br>4tﾄﾗｯｸ2往復<br>10tﾄﾗｯｸ 3台<br>10tDT 3台<br>ｾﾐﾄﾚｰﾗｰ 1台 | 2tﾄﾗｯｸ2往復<br>4tﾄﾗｯｸ2往復<br>10tﾄﾗｯｸ 3台<br>10tDT 3台 | 2tﾄﾗｯｸ2往復<br>4tﾄﾗｯｸ2往復<br>10tﾄﾗｯｸ 3台<br>10tDT 3台 | | | 2tﾄﾗｯｸ2往復<br>4tﾄﾗｯｸ2往復<br>10tﾄﾗｯｸ 3台<br>10tDT 3台 | 2tﾄﾗｯｸ2往復<br>4tﾄﾗｯｸ2往復<br>10tﾄﾗｯｸ 3台 | 2tﾄﾗｯｸ2往復<br>4tﾄﾗｯｸ2往復<br>10tﾄﾗｯｸ 3台<br>ｾﾐﾄﾚｰﾗｰ 2台 | 2tﾄﾗｯｸ2往復<br>4tﾄﾗｯｸ2往復<br>10tﾄﾗｯｸ 4台<br>ｾﾐﾄﾚｰﾗｰ 2台 | 2tﾄﾗｯｸ2往復<br>4tﾄﾗｯｸ2往復<br>10tﾄﾗｯｸ 4台<br>10tDT 3台 | | | 2tﾄﾗｯｸ2往復<br>4tﾄﾗｯｸ2往復<br>10tﾄﾗｯｸ 3台<br>10tDT 3台 | 2tﾄﾗｯｸ2往復<br>4tﾄﾗｯｸ2往復<br>10tﾄﾗｯｸ 3台<br>10tDT 3台 | 2tﾄﾗｯｸ2往復<br>4tﾄﾗｯｸ2往復<br>10tﾄﾗｯｸ 3台<br>10tDT 3台<br>ｾﾐﾄﾚｰﾗｰ 2台 |
| | 早 朝（ 5時 ～ 6時）<br>夜 間（21時 ～　　）<br>搬入・搬出 | 夜間搬出<br>21:00～<br>低床ﾄﾚｰﾗｰ | 夜間搬出<br>21:00～<br>低床ﾄﾚｰﾗｰ | 早朝 6:00～<br>50tRC<br>夜間搬出<br>21:00～<br>低床ﾄﾚｰﾗｰ | | | | | | 夜間搬出<br>21:00～<br>低床ﾄﾚｰﾗｰ | | 早朝 6:00～<br>50tRC<br>夜間搬出<br>21:00～<br>低床ﾄﾚｰﾗｰ | | | | | | |
| 行　　事 | | | | | | | 土休日 | 休　日 | | | | | | 土休日 | 休　日 | | | |

《 備　考 》　※　今週・・・黒　　来週・・・赤　　再来週・・・青

# 下高井戸調節池工事の施工状況について

【 2020年 6月 8日 ～ 2020年 6月 14日】

**来週の作業予定**

平 面 図

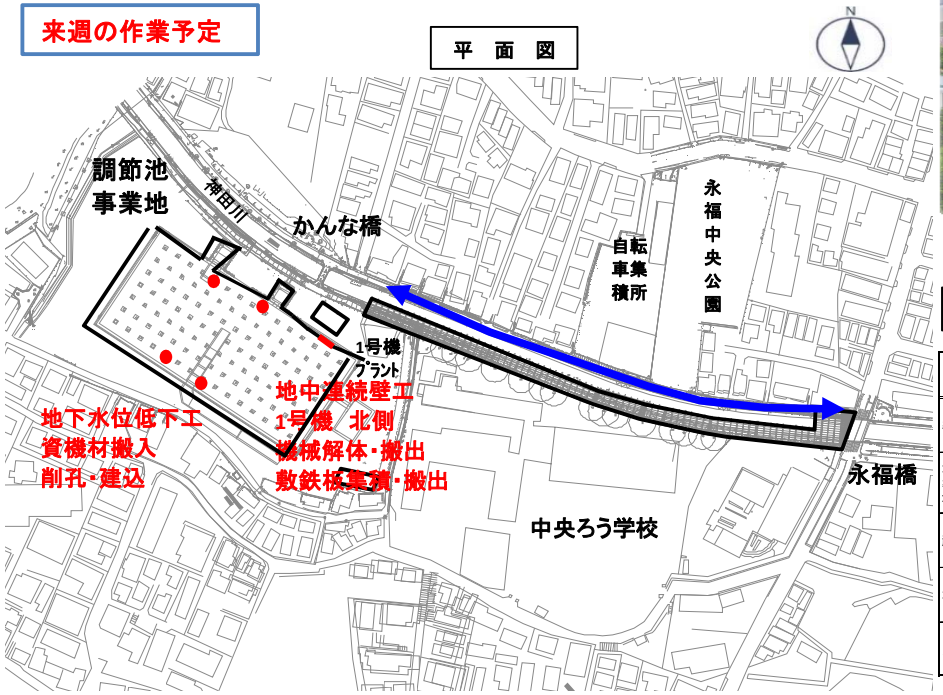


竣工イメージ

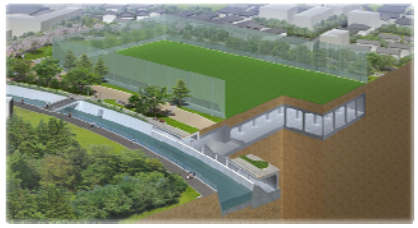

**問い合わせ先**

施 工 者:大成・徳倉建設共同企業体
現場代理人 大塚 剛 監理技術者 木村 誉哉
電話番号:03-6304-7380
070-4475-0980(木村携帯)

発 注 者:東京都第三建設事務所 工事第二課
担当 木村、外山
電話番号:03-3387-6250

**工事内容 : 【下高井戸調節池工事】**
調節池 112.5m×54.5mをｺﾝｸﾘｰﾄ構造物にて構築します。
(越流堤・ﾎﾟﾝﾌﾟ槽・排水樋管・坂路 他)

工事工程表

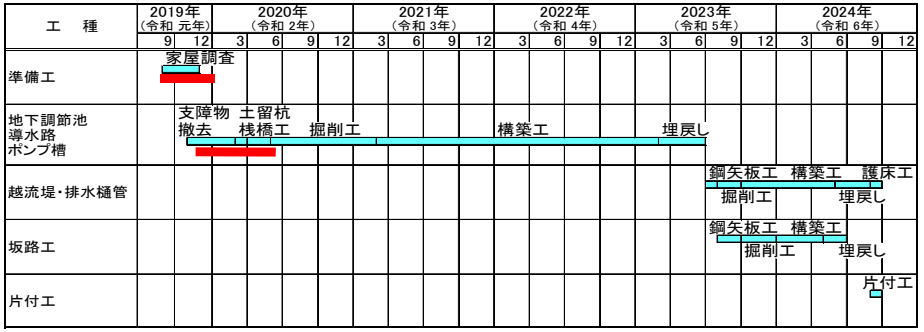


QRｺｰﾄﾞ : 問い合わせ先が表示されます。
HPｱﾄﾞﾚｽ : https://simotakaido.com/

QRコード

**通行止めと迂回路の状況**

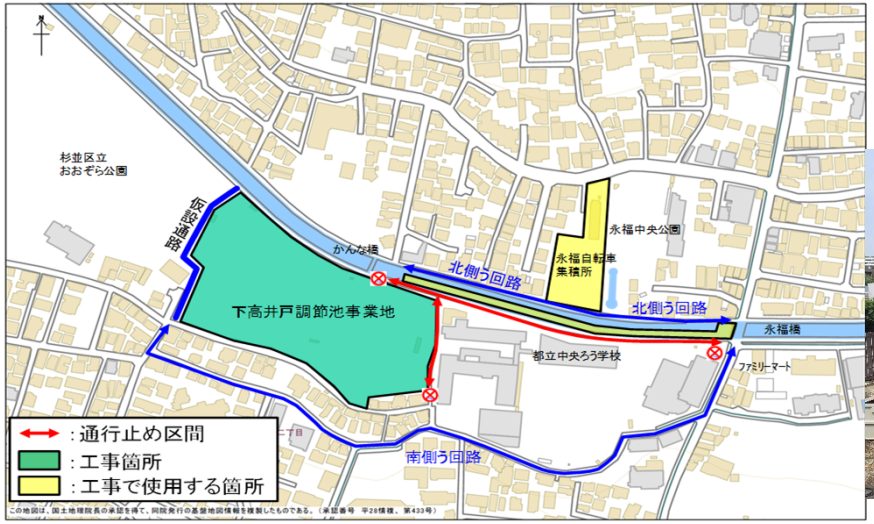


**現 場 写 真**

地中連続壁工 ｸﾛｰﾗｰｸﾚｰﾝ解体状況