工 事 施 工 予 定 週 報

【 2020年 11月 16日 ～ 2020年 11月 22日 】

工事件名：下高井戸調節池工事

工事期間：2017年12月15日から2023年 12月11日

受注者：大成・徳倉建設共同企業体

監理技術者：木村　誉哉

工種 ＼ 日付		今週予定							来週予定							再来週予定		
		11/9	11/10	11/11	11/12	11/13	11/14	11/15	11/16	11/17	11/18	11/19	11/20	11/21	11/22	11/23	11/24	11/25
		月	火	水	木	金	土	日	月	火	水	木	金	土	日	月	火	水
調節池工事	土　工　事	掘　削　工							掘　削　工								掘　削　工	
		ダンプ積込・残土搬出							ダンプ積込・残土搬出								ダンプ積込・残土搬出	
									残土搬出　120台/日 10tDT×30台×4回＝120台(予定)							祝日休工		
	仮設構台工 ※掘削作業等を地上面から行えるよう構台を設けます。			仮設構台工　プレス設置					仮設構台工　プレス設置									
資機材搬入出予定	昼間（8時30分～17時）搬入・搬出	2tﾄﾗｯｸ2往復 4tﾄﾗｯｸ2往復 15tﾄﾗｯｸ 4台 10tDT×30台 25tRC	2tﾄﾗｯｸ2往復 4tﾄﾗｯｸ2往復 15tﾄﾗｯｸ 4台 10tDT×30台	2tﾄﾗｯｸ2往復 4tﾄﾗｯｸ2往復 15tﾄﾗｯｸ 4台 10tDT×30台	2tﾄﾗｯｸ2往復 4tﾄﾗｯｸ2往復 15tﾄﾗｯｸ 4台 10tDT×30台	2tﾄﾗｯｸ2往復 4tﾄﾗｯｸ2往復 15tﾄﾗｯｸ 4台 10tDT×30台 25tRC			2tﾄﾗｯｸ2往復 4tﾄﾗｯｸ2往復 15tﾄﾗｯｸ 4台 10tDT×30台 25tRC	2tﾄﾗｯｸ2往復 4tﾄﾗｯｸ2往復 15tﾄﾗｯｸ 4台 10tDT×30台	2tﾄﾗｯｸ2往復 4tﾄﾗｯｸ2往復 15tﾄﾗｯｸ 4台 10tDT×30台	2tﾄﾗｯｸ2往復 4tﾄﾗｯｸ2往復 15tﾄﾗｯｸ 4台 10tDT×30台	2tﾄﾗｯｸ2往復 4tﾄﾗｯｸ2往復 15tﾄﾗｯｸ 4台 10tDT×30台 25tRC				2tﾄﾗｯｸ2往復 4tﾄﾗｯｸ2往復 15tﾄﾗｯｸ 4台 10tDT×30台 25tRC	2tﾄﾗｯｸ2往復 4tﾄﾗｯｸ2往復 15tﾄﾗｯｸ 4台 10tDT×30台
	早朝（5時～6時） 夜間（21時～　　） 搬入・搬出						永福小学校 土曜授業 迂回路誘導											
行　事							土休日	休　日						土休日	休　日	勤労感謝の日		

《 備　考 》　今週・・・黒　　来週・・・赤　　再来週・・・青

下高井戸調節池工事の施工状況について

【 2020年　11月 16日　～　2020年 11月 22日】

来週の作業予定

平　面　図

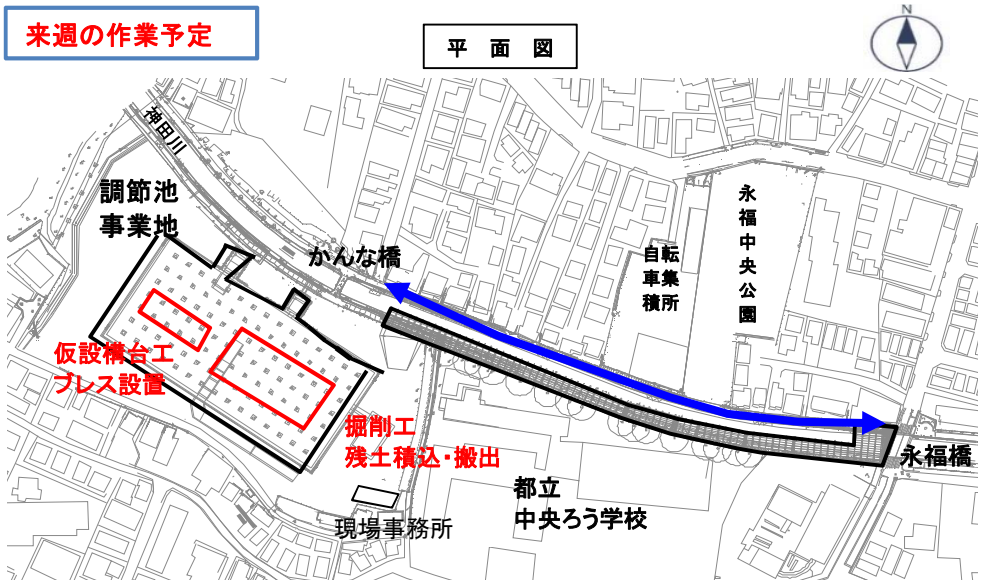

- 現場の作業時間は、原則 8:00～18:00とする。
- 土砂搬出車両（ダンプトラック）等の入退場は、8:30から17:00とする。
- 工事車両が桟橋上通路を通行する際は、10km/h以下で走行する。
- 待機中等の場合は、アイドリングストップを励行して工事を行なう。

通行止めと迂回路の状況

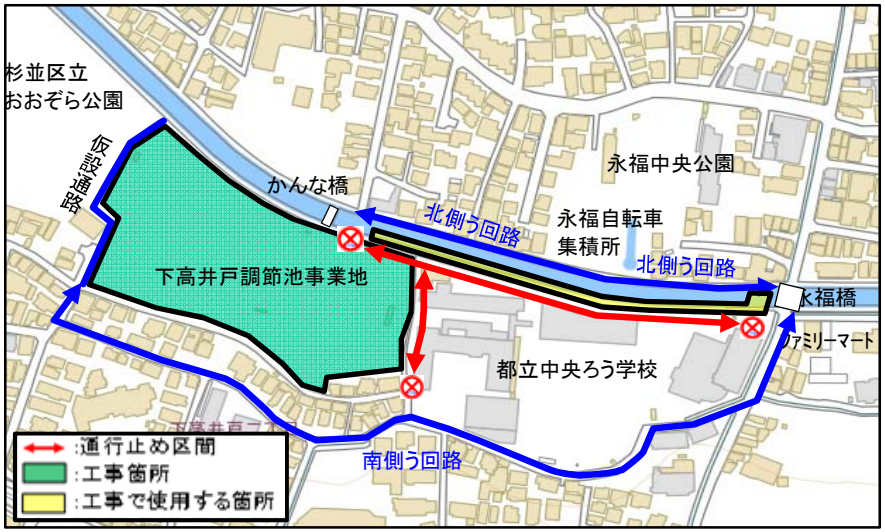

竣工イメージ

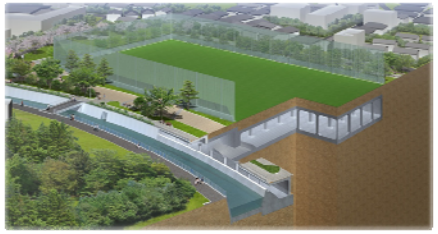

問い合わせ先

施　工　者：大成・徳倉建設共同企業体
現場代理人　吉澤　崇幸　　監理技術者　木村　誉哉
電話番号：03-6304-7380
070-4475-0980（監理技術者携帯）
発　注　者：東京都第三建設事務所　工事第二課
担当　木村、外山
電話番号：03-3387-6250

工事内容　：　【下高井戸調節池工事】
調節池　112.5m×54.5mをｺﾝｸﾘｰﾄ構造物にて構築します。
（越流堤・ﾎﾟﾝﾌﾟ槽・排水樋管・坂路　他）

工事工程表

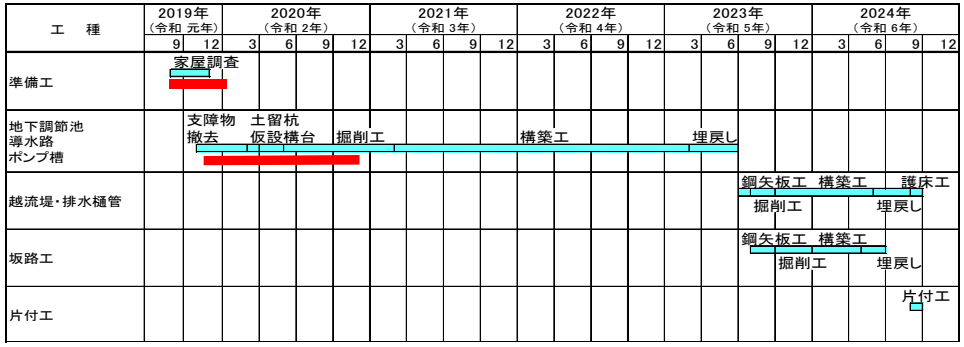

QRｺｰﾄﾞ　：問い合わせ先が表示されます。
HPｱﾄﾞﾚｽ：https://simotakaido.com/

QRコード

現　場　写　真

調節池ﾔｰﾄﾞ　全景