工 事 施 工 予 定 週 報

【 2023年 2月 20日 ～ 2023年 2月 26日 】

工事件名：下高井戸調節池工事
工事期間：2017年12月15日から2023年 12月28日

令和 5年 2月 25日（土） 休 日 作 業
騒音・振動に注意して作業を行ないます。
大変ご迷惑をお掛けしますが、よろしくお願い致します。

受注者：大成・徳倉建設共同企業体
現場代理人・監理技術者：木村 誉哉

工種 ＼ 日付		今週実績							来週予定							再来週予定		
		2/13	2/14	2/15	2/16	2/17	2/18	2/19	2/20	2/21	2/22	2/23	2/24	2/25	2/26	2/27	2/28	3/1
		月	火	水	木	金	土	日	月	火	水	木	金	土	日	月	火	水
調節池工事	土 工 事	工事用道路造成 埋戻し 整地・敷鉄板							工事用道路造成 埋戻し 整地・敷鉄板							工事用道路造成 埋戻し 整地・敷鉄板		
	撤 去 工 事	地中連続壁 鋼材撤去 掘削・斫り・鋼材切断 北側							地中連続壁 鋼材撤去 掘削・斫り・鋼材切断 北側							地中連続壁 鋼材撤去 掘削・斫り・鋼材切断 北側		
	仮 設 工 事 地下水位低下工	スーパーウェルポイント工 鋼管撤去	中詰Con打設		ライナープレート撤去・埋戻し 頂版 間詰Con打設				スーパーウェルポイント工 鋼管撤去				ライナープレート撤去・埋戻し					
	かんな橋撤去工事 下部工・上部工															かんな橋上部工撤去 ｺﾝｸﾘｰﾄ床版・橋梁鋼材 **音が出ます。**		
	土留・仮締切工事	土留仮締切工 坂路工 鋼矢板打設段取 **重機が動き、振動が出ます。**							土留仮締切工 坂路工 鋼矢板打設段取 **重機が動き、振動が出ます。**							土留仮締切工 坂路工 鋼矢板打設段取 **重機が動き、振動が出ます。**		
	測 量 工 調 査 工																	
資 機 材 搬入出予定	昼 間（8時30分～17時） 搬入・搬出	2tﾄﾗｯｸ2往復 4tﾄﾗｯｸ2往復 15tﾄﾗｯｸ 2台	2tﾄﾗｯｸ2往復 4tﾄﾗｯｸ2往復 15tﾄﾗｯｸ 2台 生ｺﾝ車 2台	2tﾄﾗｯｸ2往復 4tﾄﾗｯｸ2往復 15tﾄﾗｯｸ 2台	2tﾄﾗｯｸ2往復 4tﾄﾗｯｸ2往復 15tﾄﾗｯｸ 2台 生ｺﾝ車 2台	2tﾄﾗｯｸ2往復 4tﾄﾗｯｸ2往復 15tﾄﾗｯｸ 2台			2tﾄﾗｯｸ2往復 4tﾄﾗｯｸ2往復 15tﾄﾗｯｸ 2台	2tﾄﾗｯｸ2往復 4tﾄﾗｯｸ2往復 15tﾄﾗｯｸ 2台	2tﾄﾗｯｸ2往復 4tﾄﾗｯｸ2往復 15tﾄﾗｯｸ 2台		2tﾄﾗｯｸ2往復 4tﾄﾗｯｸ2往復 15tﾄﾗｯｸ 2台	2tﾄﾗｯｸ2往復 4tﾄﾗｯｸ2往復 15tﾄﾗｯｸ 2台		2tﾄﾗｯｸ2往復 4tﾄﾗｯｸ2往復 15tﾄﾗｯｸ 2台	2tﾄﾗｯｸ2往復 4tﾄﾗｯｸ2往復 15tﾄﾗｯｸ 2台	2tﾄﾗｯｸ2往復 4tﾄﾗｯｸ2往復 15tﾄﾗｯｸ 2台
	早 朝（ 5時 ～ 6時 ） 夜 間（21時 ～ ） 搬入・搬出		6:00～ 早朝搬入 トレーラー×1台 敷鉄板	6:00～ 早朝搬入 トレーラー×1台 鋼矢板						6:00～ 早朝搬入 トレーラー×1台 鋼矢板			6:00～ 早朝搬入 トレーラー×1台 鋼矢板						
行 事							土休日	休日				天皇誕生日		休日作業	休日			

下高井戸調節池工事の施工状況について

【 2023年　2月　20日　～　2023年　2月　26日】

令和 5年 2月 25日（土）　休　日　作　業
騒音・振動に注意して作業を行ないます。
大変ご迷惑をお掛けしますが、よろしくお願い致します。

来週の作業予定

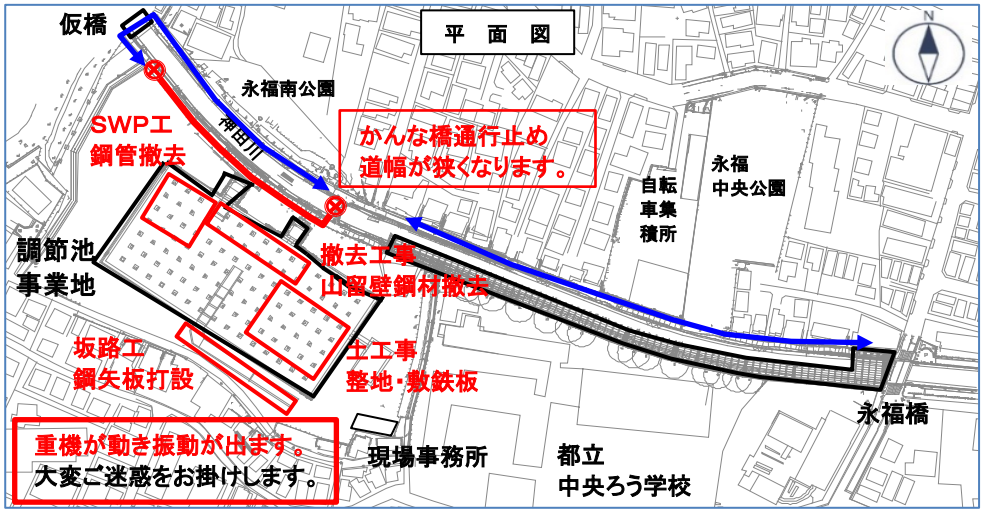

- 現場の作業時間は、原則 8:00～18:00とする。
- 工事車両の入退場は、8:30～17:00とする。
- 工事車両が桟橋上通路を通行する際は、10km/h以下で走行する。
- 待機中等の場合は、アイドリングストップを励行して工事を行なう。

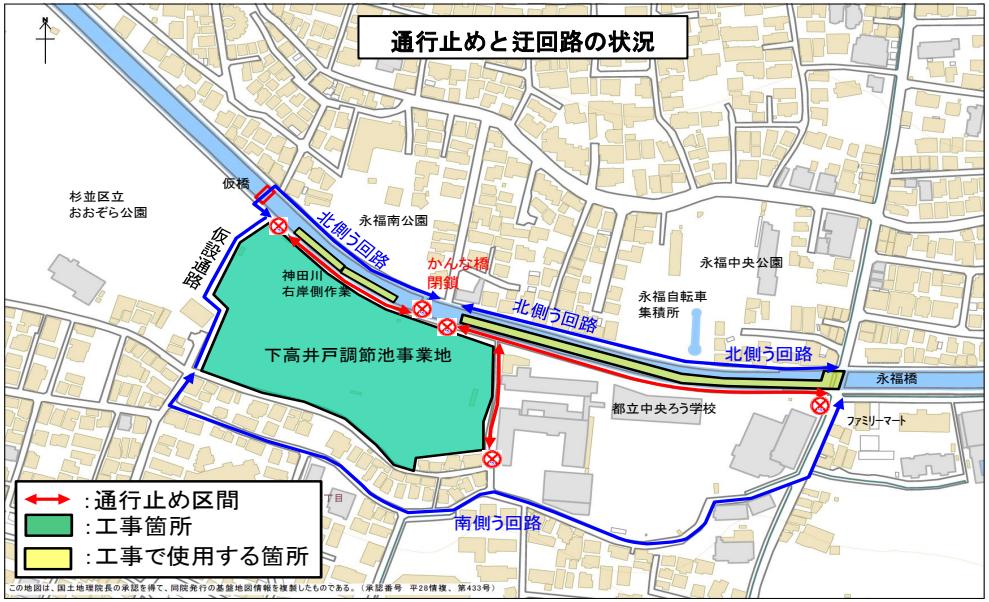

竣工イメージ

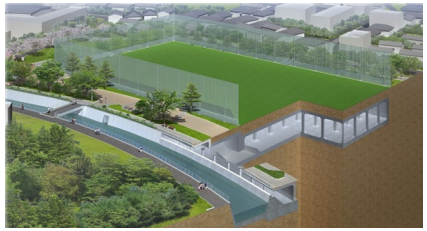

問い合わせ先

施　工　者:大成・徳倉建設共同企業体
現場代理人・監理技術者　　木村　誉哉
電話番号:03-6304-7380
070-4475-0980（現場代理人・監理技術者携帯）
発　注　者:東京都第三建設事務所　工事第二課
担当　須賀、榮
電話番号:03-3228-1419

工事内容　：　【下高井戸調節池工事】
調節池　112.5m×54.5mをｺﾝｸﾘｰﾄ構造物にて構築します。
（越流堤・ﾎﾟﾝﾌﾟ槽・排水樋管・坂路　他）

工事工程表

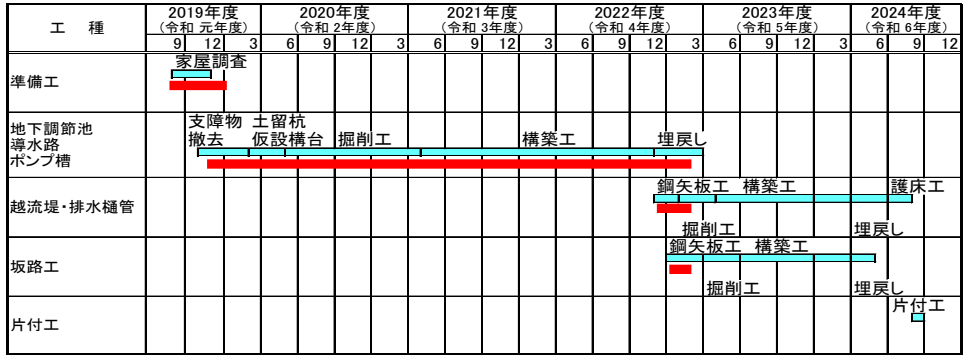

QRｺｰﾄﾞ　：問い合わせ先が表示されます。
HPｱﾄﾞﾚｽ：https://simotakaido.com/

QRコード

現　場　写　真