下高井戸調節池工事の施工状況について

【 2023年　10月 9日　～　2023年　10月 15日】

令和 5年 10月 14日（土）　休 日 作 業
騒音・振動に注意して作業を行ないます。
大変ご迷惑をお掛けしますが、よろしくお願い致します。

来週の作業予定

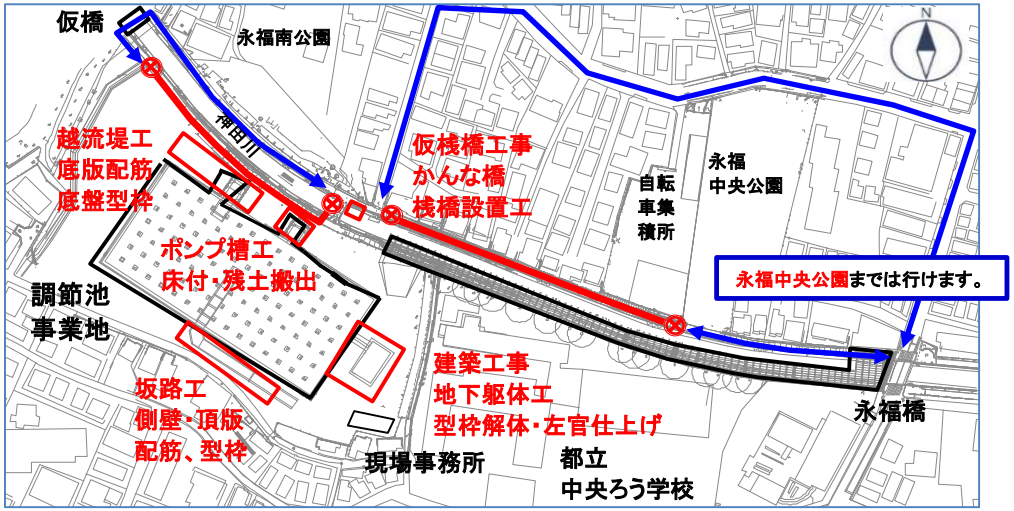

- 現場の作業時間は、原則 8:00～18:00とする。
- 工事車両の入退場は、8:30～17:00とする。
- 工事車両が桟橋上通路を通行する際は、10km/h以下で走行する。
- 待機中等の場合は、アイドリングストップを励行して工事を行なう。

通行止めと迂回路の状況

竣工イメージ

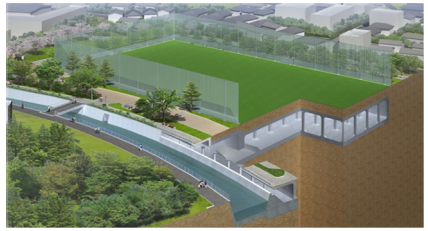

問い合わせ先

施　工　者:大成・徳倉建設共同企業体
現場代理人・監理技術者　　木村　誉哉
電話番号:03-6304-7380
070-4475-0980（現場代理人・監理技術者携帯）
発　注　者:東京都第三建設事務所　工事第二課
担当　須賀、榮
電話番号:03-3228-1419

工事内容　：　【下高井戸調節池工事】
調節池　112.5m×54.5mをｺﾝｸﾘｰﾄ構造物にて構築します。
（越流堤・ﾎﾟﾝﾌﾟ槽・排水樋管・坂路　他）

工事工程表

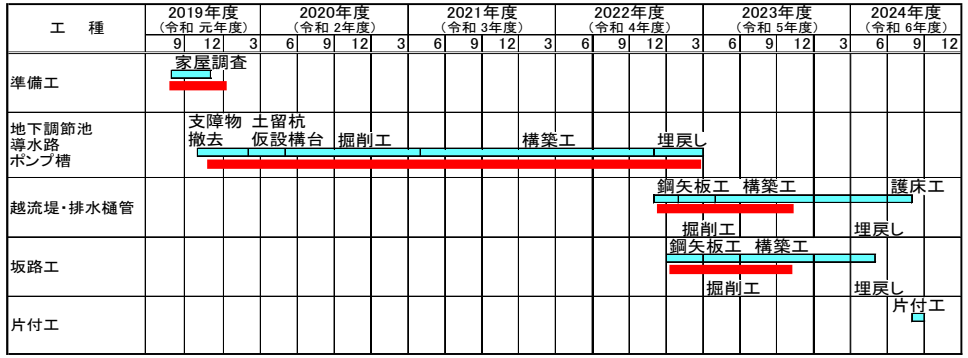

QRｺｰﾄﾞ　：問い合わせ先が表示されます。
HPｱﾄﾞﾚｽ：https://simotakaido.com/

QRコード

現　場　写　真